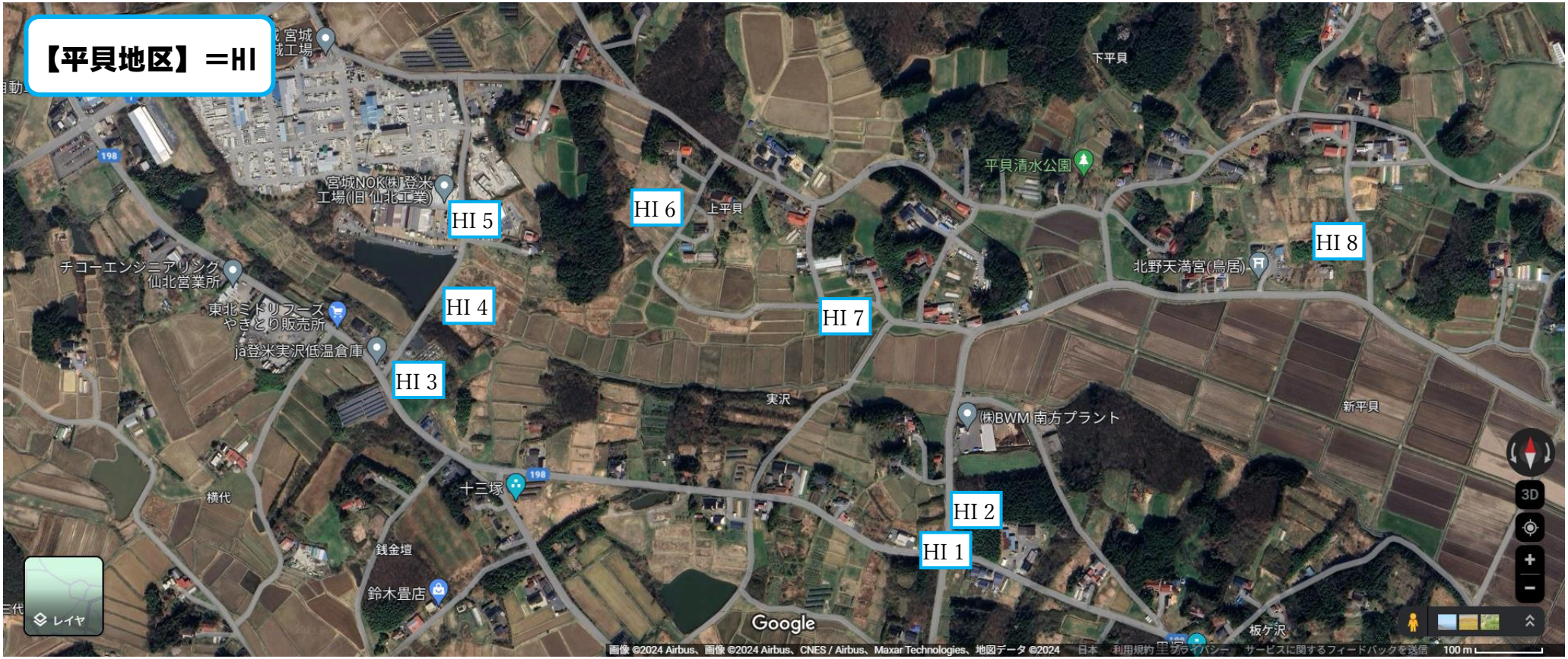

＜危険個所＞　「看板」＝危険看板等の設置の有無　〇：有り，▲：有るが問題あり（見づらい，古いなど），×：無し

番号	現場状況	危険への対策	看板	番号	現場状況	危険への対策	看板
HI 1	見通しの悪い交差点。通行量多い。	横断歩道。信号機。	〇(R5)	HI 8	ため池。		〇(R5)
HI 2	道路脇きつい傾斜。歩道無し。		※HI1				
HI 3	交通量の多い交差点。		×				
HI 4	ため池。		〇(R4)				
HI 5	工場の出入りが多い。	ミラー。	×				
HI 6	ため池。	ガードレール（一部）。	×				
HI 7	用水路と坂道の交差点。	フェンス（一部）。	×				

HI 1　見通しの悪い交差点	HI 2　　道路脇きつい傾斜	HI 3　　交通量の多い交差点	HI 4　　ため池	HI 5　　工場の出入りが多い
				
HI 6　　ため池	**HI 7　用水路と坂道の交差点**	**HI 8　　ため池**		
				